Cómo ayudan LAS REDES SOCIALES
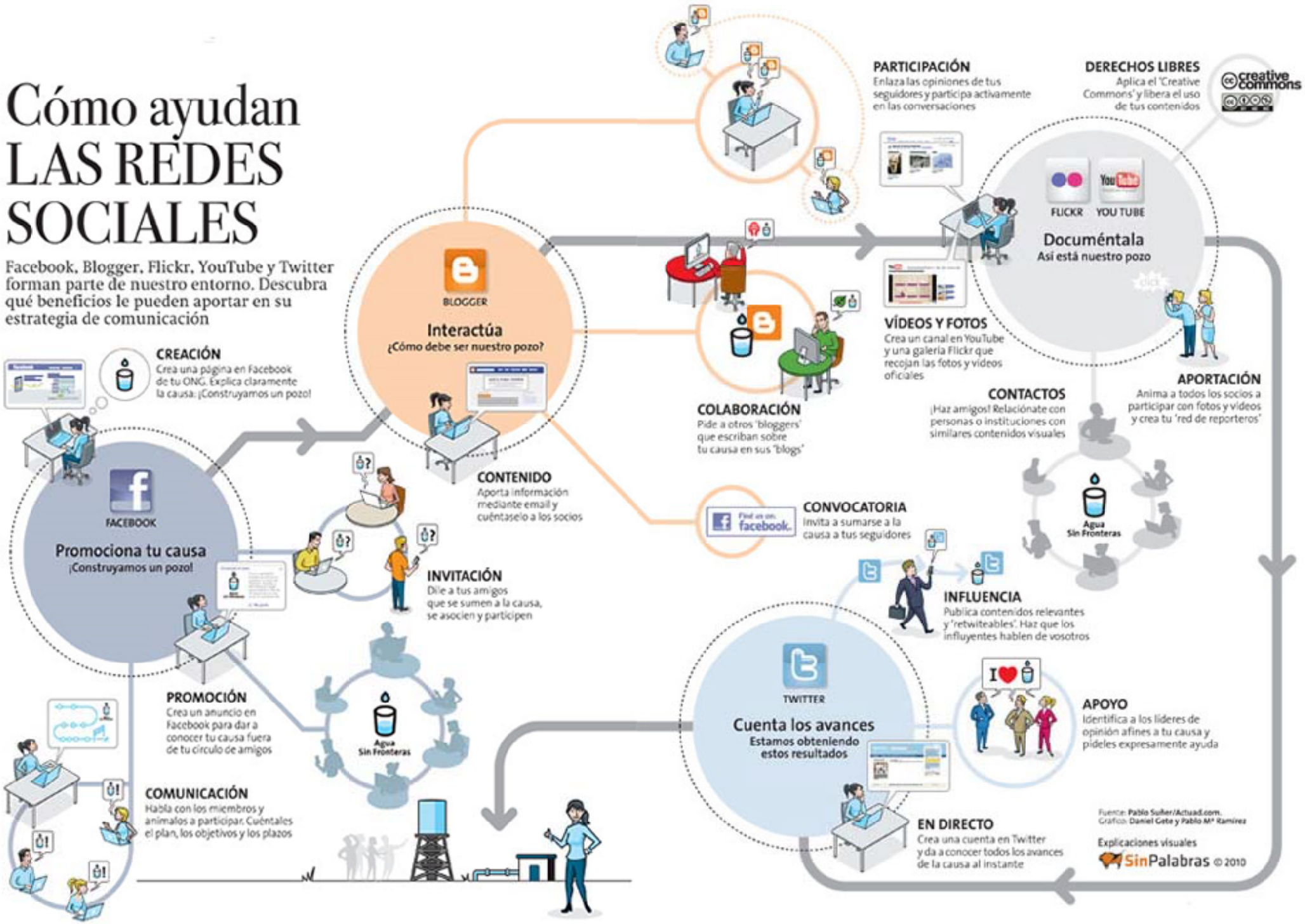
Facebook, Blogger, Flickr, YouTube y Twitter forman parte de nuestro entorno. Descubra qué beneficios le pueden aportar en su estrategia de comunicación